

FACULTAD

ETD
EDUCACIÓN TÉCNICA
PARA EL DESARROLLO

Formamos profesionales con conocimientos para la atención, prevención, diagnóstico y tratamiento de las distintas especies animales a fin de promover su bienestar, salud y confort.

Características Competitivas

- ▶ Es una carrera que permite desarrollarse en un amplio ámbito de creciente demanda y oportunidades de servir a distintas especies animales en su salud.
- ▶ Es gratificante para los estudiantes saber que pueden salvar vidas animales.
- ▶ Docentes con grado de Ph. D. motivan a la investigación y conducen hacia la formación de profesionales capaces de dar atención y respeto a sus pacientes.
- ▶ Hay un amplio campo profesional no solo a nivel pecuario sino también en cuanto a que las familias y personas demandan de atención para sus mascotas.
- ▶ Su campo de acción incluye distintas especies animales tanto domésticas como pecuarias para abasto y en estado natural (silvestres).

TÍTULO QUE OTORGA
Médico(a)
Veterinario(a)

[Descargate aquí](#)

[la información de este tríptico](#)

Duración

- ▶ 9 semestres (Incluido el Trabajo de Integración Curricular)

Perfil de egreso

- ▶ Practica los valores éticos en actividades de vigilancia, manejo y control, incluyendo calidad, inocuidad y seguridad de los productos procesados de origen animal para consumo humano, así como la verificación del cumplimiento de las normas y estándares técnicos y sanitarios nacionales e internacionales en el procesamiento de productos básicos alimentarios con repercusión en la salud pública.
- ▶ Practica valores éticos en las actividades de desempeño profesional en el sector pecuario, respetando el ambiente y la participación de todos los actores de la cadena productiva y alimentaria.
- ▶ Promueve los valores referentes a la pertinencia, la bioconciencia, la participación responsable, la honestidad, alcanzados en su formación profesional, en beneficio de la sociedad.

Campo ocupacional

- ▶ Dirección de empresas con un alto nivel de conocimientos técnico-científico en la gestión de salud pública veterinaria.
- ▶ Gestión y dirección de investigaciones sobre el control y prevención de enfermedades zoonóticas y para el bienestar animal.
- ▶ Dirección de departamentos pecuarios con criterios de eficiencia y eficacia.
- ▶ Elaboración de programas de rescate y mantenimiento de especies animales en vías de extinción.
- ▶ Transmisión e integración conocimientos para formar profesionales veterinarios con acompañamiento técnico a las empresas del sector pecuario.
- ▶ Participación en programas de Biotecnología para manipulación de genoma en organismos vivos para conseguir mejoras de las características de alimentos y combatir enfermedades en animales, humanos y vegetales.

CARRERA DE
**MEDICINA
VETERINARIA**

Es vida

FORMANDO LÍDERES SIEMPRE

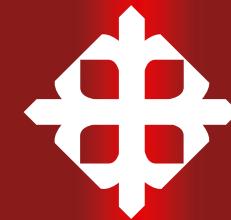

UNIVERSIDAD CATÓLICA
DE SANTIAGO DE GUAYAQUIL

INFORMES: ☎ 0968462601 - 0999339058

Av. C.J. Arosemena Km 1.5 / • e-mail: angel.triana@cu.ucsg.edu.ec / info@cu.ucsg.edu.ec / contactcenter@cu.ucsg.edu.ec

www.ucsg.edu.ec

[facebook.com/UCSGye](https://www.facebook.com/UCSGye)

twitter.com/ucaticolagye

[instagram.com/UCSGye](https://www.instagram.com/UCSGye)

[flickr.com/photos/ucsgye](https://www.flickr.com/photos/ucsgye)

[youtube.com/UCSGye](https://www.youtube.com/UCSGye)

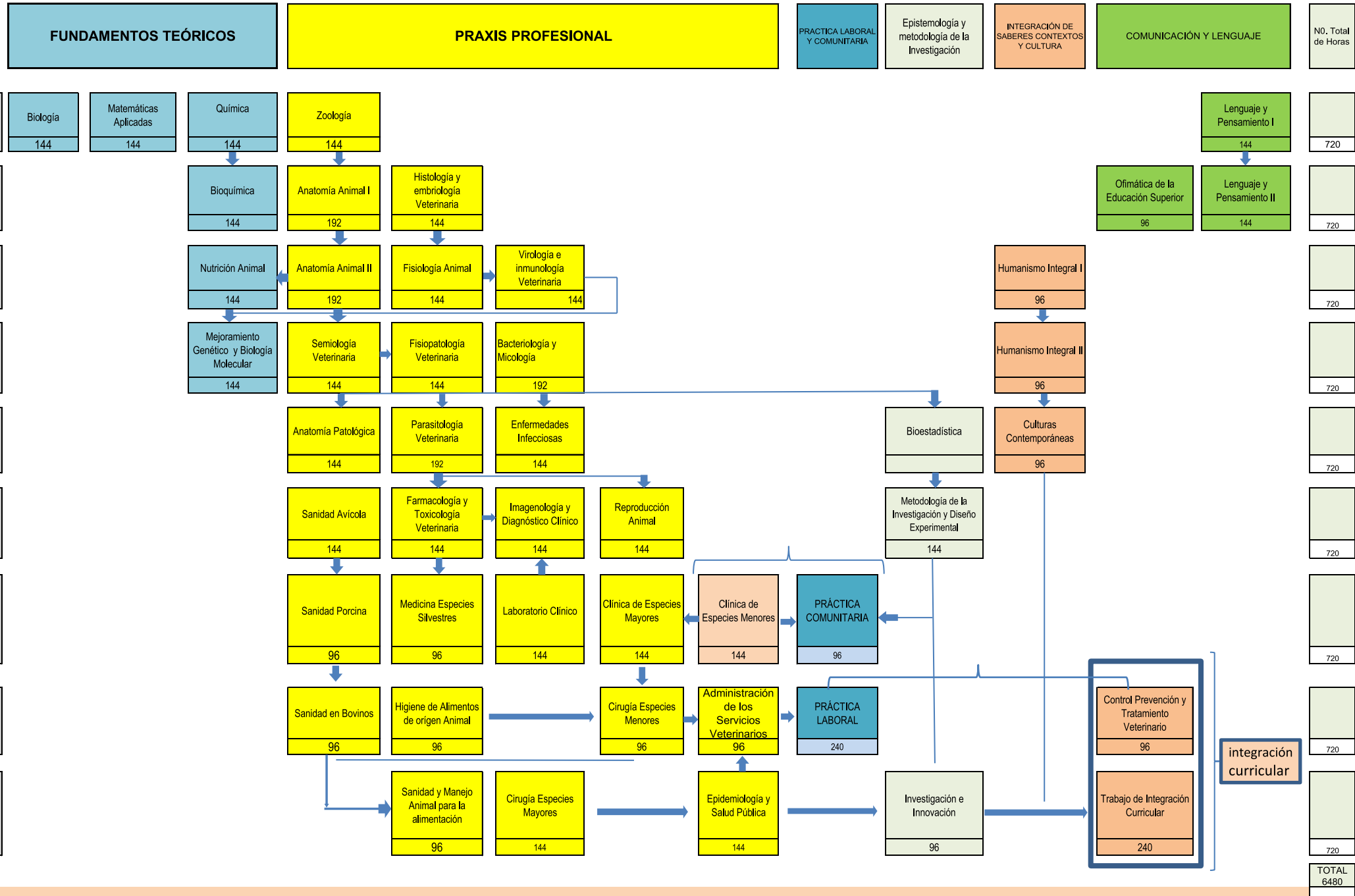

La práctica comunitaria de 96 horas está asociada a la asignatura Clínica de especies Menores y la Práctica Laboral de 240 horas se asocia a la asignatura Control, Prevención y Tratamiento, sin modificar la estructura de horas por componentes de dichas asignaturas. Las prácticas no son asignaturas. El requisito de nivel de Inglés B1 debe cumplirse antes de iniciar el Séptimo Ciclo.